

SÖZ : YALÇIN BENLİCAN  
BESTE: BURHAN DURUÇU  
( 1.9.1987 )

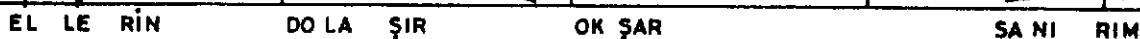
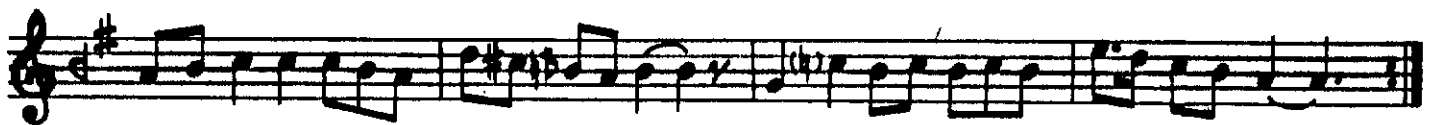

HÜSEYİNİ ŞARKI  
( 2 )

Ne zaman yağmu saçında duysam  
Ellerin dolaşır okşar sanırım  
Ne zaman seninle bir hayal kursam  
İçimde ilkbahar başlar sanırım

Yüzünle süslenen rüyalar güzel  
Gönlümde yaktığın sevdalar güzel  
Dizimde yattığın akşamlar güzel  
İçimde ilkbahar başlar sanırım